

	Terminal Tubular Pré-Isolado Duplo	Especificação Tecnica
--	---	----------------------------------

1. Indicação

1. – Crimpar na ponta decapada de até 2 condutores elétricos flexíveis.

2. Composição

2.1 – Liga de Cobre estanhado.

2.2 – Isolação em nylon 66 – 105 C°

3. – Especificação: Norma DIN: 46228/4.

4. - Embalagem

5 – Sacos plásticos selados com etiqueta identificando dimensional e quantidade

6. Figura

Dimensional (mm)

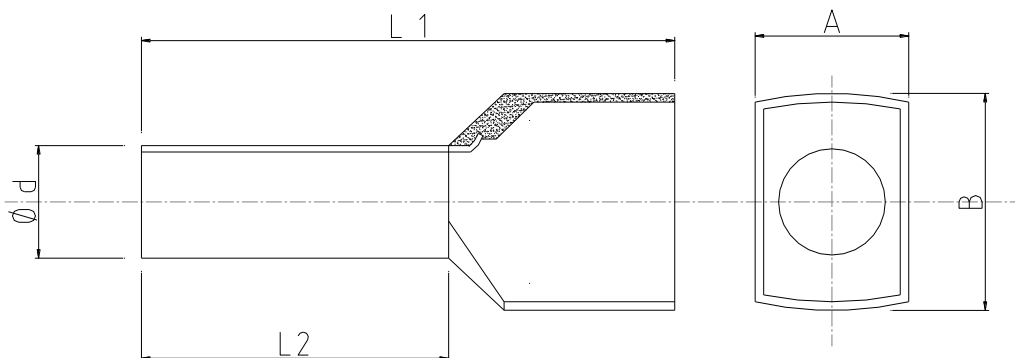

	Etiqueta identificação	L₁ ±0,15	L₂ ±0,10	A ±0,10	B ±0,10	ø d ± 3%
	05 08	15,2	8,00	2,7	4	1,8
	07 08	15,3	8,00	2,9	4,2	2,1
	10 08	15,7	8,00	3,5	4,5	2,3
	15 08	16,6	8,00	3,6	5,8	2,6
	25 10	19,4	10,00	4,2	6,8	3,2
	40 12	23,2	12,00	5	7,5	4,2
	60 14	25,2	14,00	7,1	7,7	5,3